日野市立南平体育館

館内バリアフリー　一覧

エントランス

目の不自由な方にもご利用いただけるよう、バス停から
体育館受付までの導線に点字ブロックを設置しています。

車イスの方が通りやすいよう、フローリング部分との段差を
なくしています。

駐車場

車イスの方が利用しやすいよう、優先区画を入口付近に設置しています。

屋根があるため、雨の日でも濡れずにご利用いただけます。
※６３台駐車可能（うち障がい者用区画１台分）

階段・エレベーター

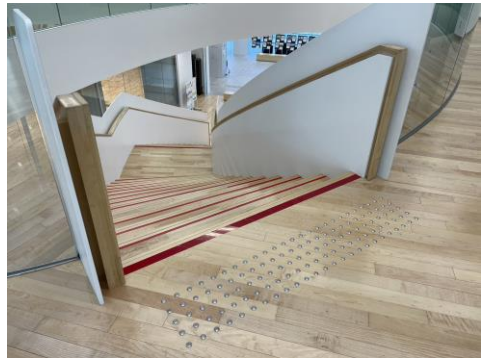

目の不自由な方が安全に利用できるよう、手すりの始まりに点字シートを添付しています。

また、ご高齢の方や弱視の方でも段差が認識しやすいよう階段のへりに赤いテープを貼付しています。

車イスの方が利用しやすいよう、エレベーター内の広さを確保しています。

また、開延長ボタンを押すことで余裕をもった乗降が可能となっています。

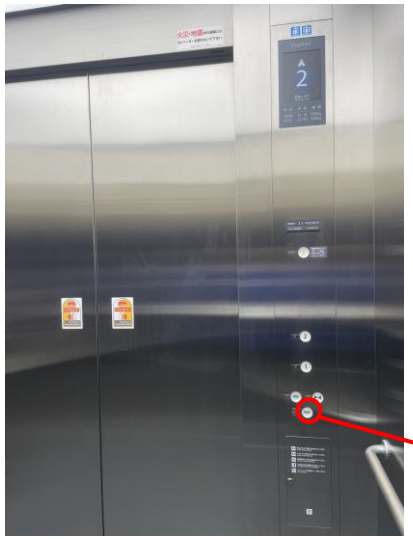

施設全体

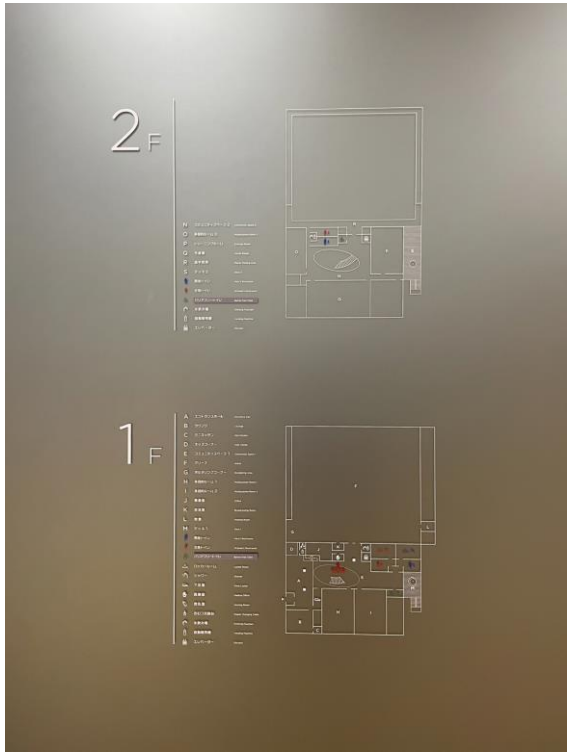

目の不自由な方やご高齢の方でも分かりやすいよう
凹凸のあるピクトグラムを使用しています。

また、点字を打った館内案内図も設置しています。

アリーナ

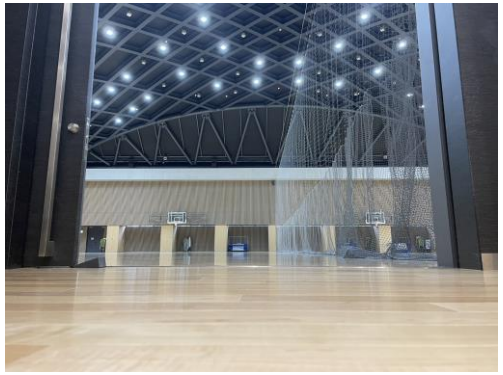

車イスの方が出入りしやすいよう、入口スペースは広く、段差のない設計になっています。

トレーニングルーム

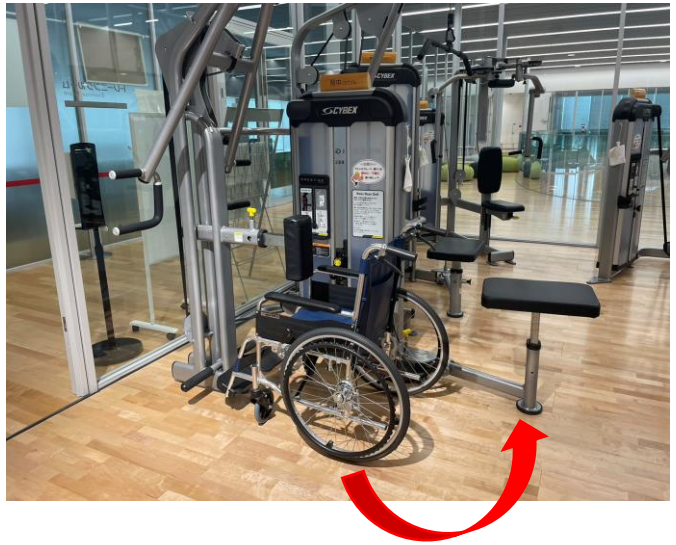

車イスに乗ったままトレーニングができるよう
ロウプル・ラットプル・チェストプレス
ショルダープレスの各マシンは座面を動かすことが可能です。

※座面を動かすには、黄色のピンを上にひくだけの簡単な操作です。（上の写真参考）

バリアフリートイレ

一般トイレ

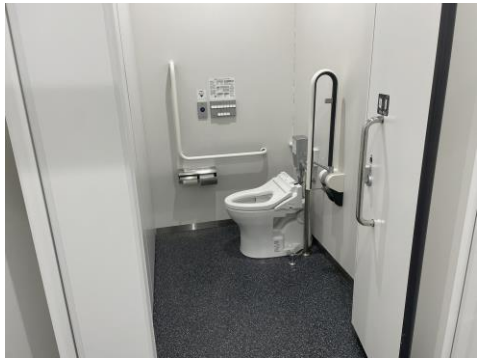

車イスの方やオストメイトの方にも対応できるようバリアフリートイレを各階に設置しています。

バリアフリートイレだけでなく、一般トイレも広いスペースを確保しています。

1F

2F

緊急時に即時対応ができるよう、呼出ボタンは受付に繋がっています。

更衣室・シャワールーム

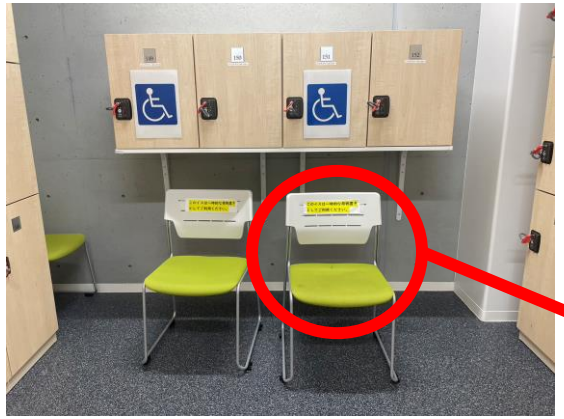

荷物置き場

車イスの方が利用しやすいよう、目線の高さにあわせた
ユニバーサルロッカーを設置しています。

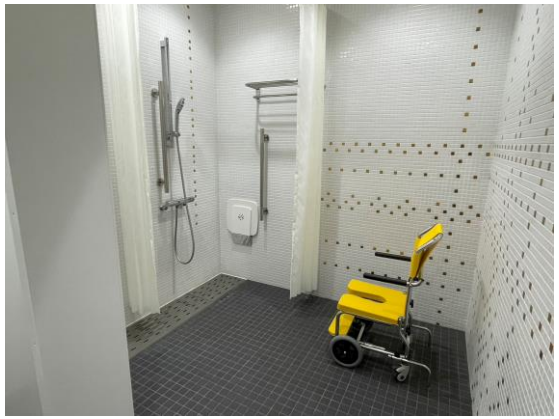

車イスの方が利用しやすいよう、乗降可能な台座を用意し
それに合わせた広いスペースも確保しています。